



Notre Dame
Saint Sigisbert

Ensemble scolaire

CIRCULAIRE DE RENTRÉE

2023/2024 - Collège et Lycée

SOMMAIRE

- Rétrospective sur l'année scolaire 2022/2023
- Édito du Chef d'établissement
- Résultats aux examens 2023
- Organisation générale
- Informations pratiques
- Calendrier de rentrée 2023/2024
- Vacances scolaires
- APEL

RÉTROSPECTIVE SUR L'ANNÉE SCOLAIRE 2022/2023

Afin de revivre en images les moments de cette année scolaire écoulée, nous vous proposons de découvrir une rétrospective avec le QR Code ou le lien ci-dessous :

https://youtu.be/aZM0YjS_kFM

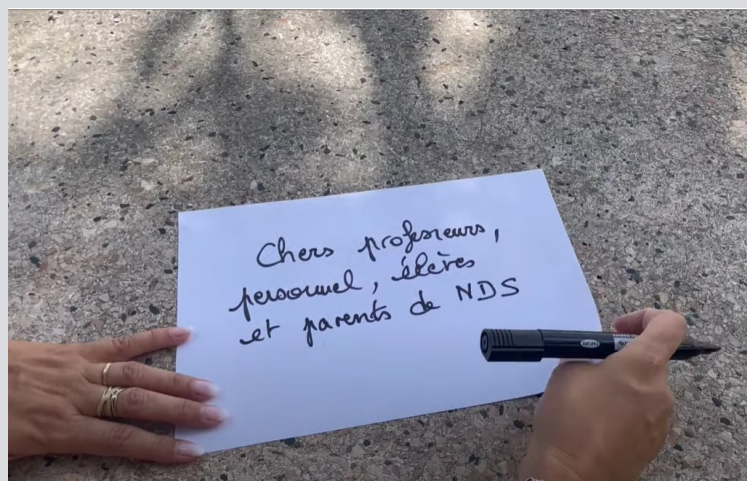

ÉDITO DU CHEF D'ÉTABLISSEMENT



Madame, Monsieur, chers élèves,

Les vacances débutent à peine et déjà il nous faut nous projeter sur la prochaine rentrée.

Certains d'entre vous découvriront alors un établissement qu'ils ne connaissent pas, d'autres retrouveront des lieux qui leur sont déjà familiers. Mais tous, vous allez débiter une nouvelle année scolaire qui vous apportera, je l'espère, son lot de satisfactions, de réussites et de belles camaraderies.

Après un temps de repos attendu et mérité, nous redémarrons tous ensemble le 4 septembre, élèves, enseignants, parents, personnels éducatifs et administratifs, personnels d'entretien avec le souci commun d'accompagner au mieux les élèves dans leurs projets, l'ambition partagée de faire en sorte que chacun fasse fructifier ses talents.

C'est parce que nous sommes appelés, à la suite d'Alix le Clerc et de Saint Pierre Fourier, à « *grandir ensemble* », enfants, jeunes et adultes, que je vous souhaite, en tant que communauté éducative, d'être tous attentifs, à l'écoute et respectueux de chacun. C'est ainsi que l'année scolaire sera une année pleine et réussie.

Vous trouverez dans les pages suivantes toutes les informations pratiques et nécessaires pour que la rentrée soit la plus facile possible pour tous.

Dans l'attente de vous retrouver à la rentrée, pleins de cette belle énergie qui permet de faire de grandes choses, je vous souhaite de profiter pleinement des vacances

Nicolas MEYER

■ RÉSULTATS du BREVET des COLLÈGES

Session 2023

Présents : 202 reçus : 202 soit 100% de réussite

Mentions

TB = 64% B = 18% AB = 11%

Soit : 93% de mentions

■ RÉSULTATS du BREVET des COLLÈGES Section internationale

Session 2023

Présents : 31 reçus : 31 soit 100% de réussite

Mentions

TB = 94% B = 6%

Soit : 100% de mentions



RÉSULTATS AUX EXAMENS

■ RÉSULTATS du BACCALAURÉAT Session 2023

Total établissement : 100% dont 86% de mentions

| présents | admis | mentions |
|----------|-------|---------------------------------------|
| 141 | 141 | TB = 24.8% B = 31.2% AB = 29.7% |

■ RÉSULTATS pour la section ABIBAC

Session 2023

100 % de réussite

L'AbiBac est un examen qui permet la délivrance simultanée du baccalauréat français et de son équivalent allemand (Abitur)

9 élèves ont été reçus à l'Abibac

Mentions

TB = 7

B = 1

■ RÉSULTATS pour la section OIB

Session 2023

100 % de réussite

31 élèves ont obtenu le baccalauréat avec la mention section internationale Américaine

Mentions

TB = 18

B = 10

AB = 3



ORGANISATION GÉNÉRALE

1- Organisation pédagogique et éducative

Pour toutes questions d'ordre pédagogique concernant une matière, il est impératif de s'adresser en premier lieu au professeur concerné.

Pour toutes questions pédagogiques d'ordre plus générale, le responsable du niveau concerné sera votre interlocuteur.

Concernant les problèmes de comportement, d'absence, de retard, merci de vous adresser aux référentes Vie Scolaire des niveaux concernés.

Messageries Vie Scolaire École Directe à :

VIE SCOLAIRE Collège 6ème-5ème

VIE SCOLAIRE Collège 4ème-3ème

VIE SCOLAIRE Lycée-Prépa

Si des difficultés subsistent, la directrice adjointe (pour le pédagogique) et la responsable de vie scolaire (pour les problèmes de discipline) pourront intervenir.

Chef d'établissement : Nicolas MEYER

Collège

Lycée

Directrice Adjointe : Corinne FÉLIX

Responsable Vie Scolaire : Nadège SCHMITT

Responsable Pastorale : Sophie MARCYAN

Responsable Communication : Sandrine BAUCHE

Responsable Administrative et Financière : Corinne DROCHON

| | | | |
|--|------------------------------------|--|---|
| Responsable pédagogique Niveaux 6°- 5°- 4° | Muriel LOEGEL | Responsable pédagogique Niveau 2° | Caroline PREISS |
| Responsable pédagogique Niveau 3° | Caroline PREISS | Responsable pédagogique Niveaux 1°- T° | Guillaume PELLET |
| Référente Vie Scolaire Collège 6°-5° | Nelly JACQUOT | Responsable pédagogique CPGE | Nicolas MEYER |
| Référentes Vie Scolaire Collège 4°-3° | Lila BELKESIR Patricia CHRETIEN | Référentes Vie Scolaire Lycée-CPGE | Marie-Danièle AMI Corinne SEBIA-SOLT |

2. Documents administratifs

Comme chaque année, les parents devront signer la 1^{ère} semaine de septembre un certain nombre de documents importants : carnet, règlement intérieur, régime d'entrée et de sortie, etc. Il est impératif que tous les documents soient rendus rapidement aux professeurs principaux. Des chartes viendront compléter les documents habituels :

Au collège : charte du « bien vivre ensemble » avec l'interdiction de la 6[°] à la 3[°] du portable (cour de récréation et bâtiments) comme le prévoit la loi et un rappel des comportements à avoir pour devenir un bon citoyen.

Au lycée : chartes informatiques dans la cadre du dispositif lycée 4.0. En effet la région Grand Est met à disposition des élèves un ordinateur gratuit mais la charte informatique doit être signée chaque année. En complément de cette charte, une charte d'utilisation interne à l'établissement sera à signer dans la 1^{ère} quinzaine de septembre ; la région transmettra ensuite les ordinateurs aux nouveaux élèves le **15 septembre**.

3- Ecole directe :

Ecole Directe contient une messagerie sur laquelle sont envoyés aux parents des courriers et documents administratifs. Il faut donc la consulter régulièrement.

Ecole directe permet aussi de contacter les enseignants via la messagerie et de consulter :

- le cahier de textes de la classe
- les notes de vos enfants
- les absences, retards, sanctions
- le carnet de correspondance

Il est impératif de consulter Ecole Directe avec vos codes parents de l'an passé, au moins 2 fois par semaine.

Un code sera remis aux nouveaux élèves à la rentrée.



INFORMATIONS PRATIQUES

■ **STANDARD**

03 83 17 33 80

■ **POUR SIGNALER UNE ABSENCE** (répondeur 24h/24h)

03 83 17 33 71

■ **FACTURATION FAMILLES**

Mme Juliette MANNONI, chargée de facturation
via École Directe



NOTRE DAME SAINT SIGISBERT

École - Collège - Lycée - Prépa



PORTES OUVERTES

SAMEDI 27 JANVIER
9h30 à 15h

www.notredamesaintsigisbert.fr

**2023
2024**

CALENDRIER DE RENTRÉE COLLÈGE & LYCÉE



Collège 6°/5°

Entrée :

35 rue de la Ravinelle

Standard : 03.83.17.33.80

Messagerie : via *EcoleDirecte*



Collège 4°/3° Lycée et CPGE

Entrées :

19 Cours Léopold

ou 14 ter rue Hermite

Standard : 03.83.17.33.80

Messagerie : via *EcoleDirecte*

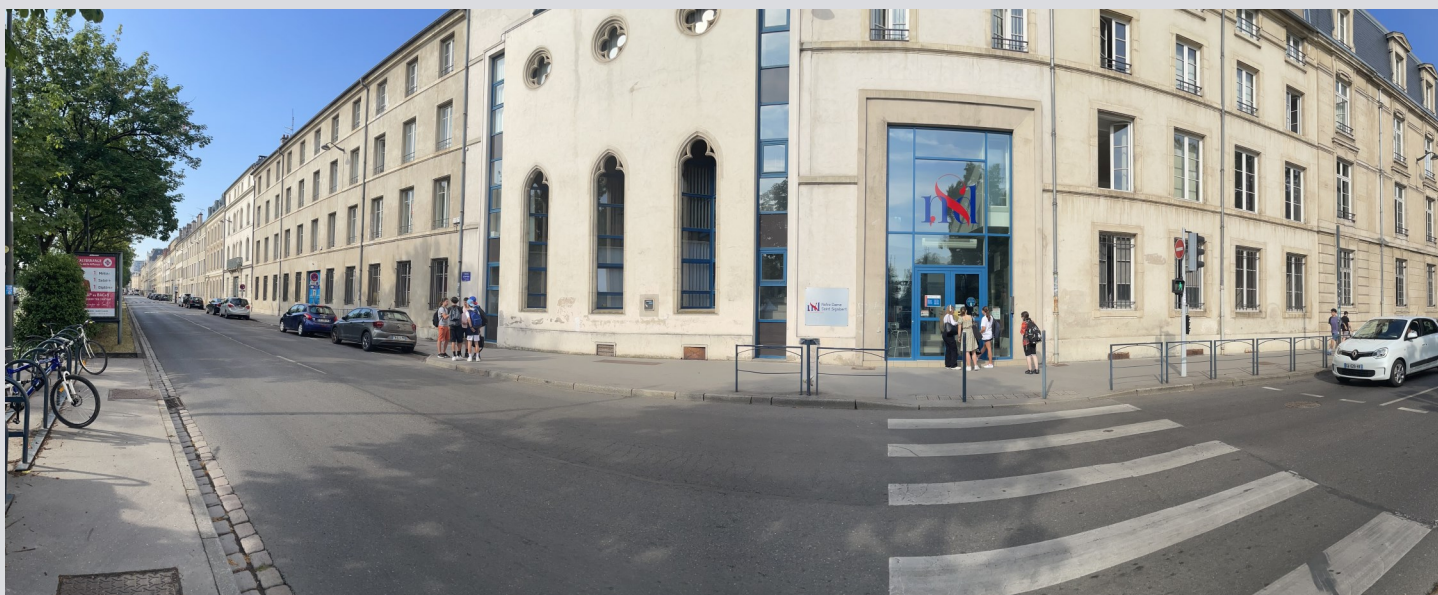

LES HORAIRES DE L'ANNÉE



MATIN

08h05 - 09h00
09h00 - 09h55

Récréation

10h10 - 11h05
11h05 - 12h00

APRÈS-MIDI

13h05 - 14h00
14h00 - 14h55

Récréation

15h10 - 16h05
16h05 - 17h00
17h00 - 17h55

Étude surveillée de
16h10 à 18h00

■ **L'EMPLOI DU TEMPS DE LA CLASSE** sera communiqué aux élèves le jour de la rentrée ainsi que **LES MANUELS SCOLAIRES DU COLLÈGE**.

■ **LES CERTIFICATS DE SCOLARITÉ** seront remis aux élèves courant septembre 2023.

■ **BOURSES** : le dossier est à demander à la rentrée et à remettre au secrétariat avant la fin septembre 2023.

■ **FOND SOCIAL** : La question financière ne doit pas être un obstacle à l'éducation des jeunes. Dans la mesure du possible, l'Ensemble Scolaire est attentif aux difficultés financières que les familles peuvent rencontrer. L'établissement a mis au point des dispositifs d'aide aux familles. En cas de difficultés, s'adresser à Juliette MANNONI (Chargée de facturation) via École Directe

COLLÈGE & LYCÉE

LES ENTRÉES et LES SORTIES

COLLÈGE
6°/5°

Les entrées et sorties des 6° et 5° se font par le **35 rue de la Ravinelle**

ENTRÉES
de 07h45 à 08h05
de 12h45 à 13h05
de 13h45 à 14h00

SORTIES
de 12h00 à 12h15
de 14h55 à 15h10
de 16h05 à 16h15
de 17h00 à 17h10
de 17h55 à 18h05

En dehors de ces horaires, les élèves rentrent et sortent par l'accueil

LES ENTRÉES et LES SORTIES

COLLÈGE
4°/3°
LYCÉE
CPGE

Les entrées et sorties se font par le **19 Cours Léopold ou 14 ter rue Hermite**

ENTRÉES
de 07 h 45 à 08 h 05
de 12 h 50 à 13 h 05
de 13 h 50 à 14 h 00

SORTIES
de 12 h 00 à 12 h 15
de 16 h 05 à 16 h 15
de 17 h 00 à 17 h 10

En dehors de ces horaires, les élèves rentrent et sortent par l'accueil **au 19 cours Léopold**

Les élèves souhaitant garer un engin à deux roues, doivent **toujours entrer** par le **14 ter rue Hermite**. Ils ne pourront le sortir qu'en fin de demi-journée. *Le garage à vélos est situé dans la grande cour.*

CALENDRIER DE RENTRÉE COLLÈGE

« Rentrée des classes et réunions de parents »

RENTRÉE
DES CLASSES
NIVEAU
6^{ème}

LUNDI 4 SEPTEMBRE 2023

- 13h30 à 16h30 sur le site de Notre Dame
Entrée 35 rue de la Ravinelle

Cours selon l'emploi du temps de la classe,
Dès Mardi 5 septembre au matin.

Lundi 4 septembre

18h à 19h : réunions de parents/professeurs
19h : réunion Section Internationale Américaine
Entrée : 35 rue de la Ravinelle

RENTRÉE
DES CLASSES
NIVEAU
5^{ème}

LUNDI 4 SEPTEMBRE 2023

- 10h00 à 12h00 sur le site de Notre Dame
Entrée 35 rue de la Ravinelle

Cours selon l'emploi du temps de la classe,
Dès Mardi 5 septembre au matin.

Mardi 5 septembre

18h à 19h : réunions de parents/professeurs
19h : réunions LCE Anglais-Allemand
Entrée : 35 rue de la Ravinelle

RENTRÉE
DES CLASSES
NIVEAU
4^{ème}

LUNDI 4 SEPTEMBRE 2023

- 14h00 à 16h00 sur le site d'ALIX le CLERC
Entrée 19 cours Léopold ou 14 ter rue Hermite

Cours selon l'emploi du temps de la classe,
Dès Mardi 5 septembre au matin.

Jeudi 7 septembre

18h à 19h : réunions de parents/professeurs
19h : réunions LCE Anglais-Allemand + Section Internationale Américaine
Entrée : 19 cours Léopold

RENTRÉE
DES CLASSES
NIVEAU
3^{ème}

LUNDI 4 SEPTEMBRE 2023

- 10h00 à 12h00 sur le site d'ALIX le CLERC
Entrée 19 cours Léopold ou 14 ter rue Hermite

Cours selon l'emploi du temps de la classe,
Dès Mardi 5 septembre au matin.

Vendredi 8 septembre

18h à 19h : réunions de parents/professeurs
19h : réunions LCE Anglais-Allemand + Section Internationale Américaine
Entrée : 19 cours Léopold

CALENDRIER DE RENTRÉE LYCÉE

« Rentrée des classes et réunions de parents »

RENTRÉE
DES CLASSES
NIVEAU
2^{de}

LUNDI 4 SEPTEMBRE 2023

■ 14h00 à 16h00

Entrée 19 cours Léopold ou 14 ter rue Hermite

Cours selon l'emploi du temps de la classe,
Dès **Mardi 5 septembre** au matin.

Lundi 11 septembre

18h à 19h : réunions de parents/professeurs
19h : réunions Euro Anglais-Allemand + Abibac
Entrée : 19 cours Léopold

RENTRÉE
DES CLASSES
NIVEAU
1^{ère}

LUNDI 4 SEPTEMBRE 2023

■ 13h30 à 15h30

Entrée 19 cours Léopold ou 14 ter rue Hermite

Cours selon l'emploi du temps de la classe,
Dès **Mardi 5 septembre** au matin.

Mardi 12 septembre

18h à 19h : réunions de parents/professeurs
19h : réunions Euro Allemand + Abibac
Entrée : 19 cours Léopold

RENTRÉE
DES CLASSES
NIVEAU
T^{erm}

LUNDI 4 SEPTEMBRE 2023

■ 10h00 à 12h00

Entrée 19 cours Léopold ou 14 ter rue Hermite

Cours selon l'emploi du temps de la classe,
Dès **Mardi 5 septembre** au matin.

Jeudi 14 septembre

18h à 19h : réunions de parents/professeurs
19h : réunion Euro Anglais
Entrée : 19 cours Léopold

RENTRÉE
DES CLASSES
NIVEAU
Prépa

LUNDI 4 SEPTEMBRE 2023

■ 10h00 à 12h00

Entrée 19 cours Léopold ou 14 ter rue Hermite

Cours selon l'emploi du temps de la classe,
Dès **Mardi 5 septembre** au matin.

Samedi 9 septembre

10h : réunions de parents/professeurs
salle AL101 - Entrée : 19 cours Léopold

BIENVENUE

■ ACCUEIL DES NOUVEAUX ÉLÈVES- FAMILLES DE L'ENSEMBLE SCOLAIRE

Vendredi 1^{er} septembre à 17h30

Entrée : 14 ter rue Hermite

Un verre sera offert par
l'Association des Parents d'Élèves
(APEL) et conclura ce temps
d'accueil.

« Sur votre agenda »



■ PHOTOS INDIVIDUELLES - PHOTOS DE CLASSE COLLÈGE/LYCÉE

Le 13 septembre (matin) pour les 6^o et 5^o

Le 14 septembre pour les 4^o et 3^o

Les 14 et 15 septembre 2023
pour les 2^o-1^o-T^o- CPGE

COLLÈGE

■ LES LIVRES SCOLAIRES EN COLLÈGE

Tous les manuels étant remis le jour de la rentrée, les élèves viendront avec un cartable contenant uniquement une trousse et des feuilles.

Les manuels scolaires sont prêtés pour l'ensemble des élèves du collège, en échange d'une **caution de 80 €**.

Merci de remettre à votre enfant pour le jour de la rentrée un chèque de 80€ à l'ordre de l'OGEC NOTRE-DAME SAINT-SIGISBERT.



COMMENT FAIRE ?

rendez-vous sur le site
de l'établissement
www.notredamesaintsigisbert.fr

+d'infos sur le site :
www.scoleo.fr

■ LES FOURNITURES SCOLAIRES EN COLLÈGE

Recevez des fournitures de qualité, conformes à la demande des enseignants et au tarif des grandes surfaces. Scoléo livre la liste complète des fournitures scolaires de vos enfants, en colis individuels par colissimo, avant la rentrée, à votre domicile et à la date de votre choix !

Une boutique d'articles complémentaires (blouse, tablier, articles pour gaucher...). Étiquettes personnalisées pour marquer toutes les affaires de vos enfants. Commandez par Internet (CB ou chèque) ou par courrier.

Près de 300 000 familles sont bénéficiaires des initiatives Scoléo.

Bien sûr, les autres parents resteront toujours libres de se fournir dans leurs magasins préférés, accompagnés (ou pas) de leurs enfants...

Connectez-vous sur le site SCOLEO, commandez en 3 clics la liste complète ou supprimez les articles que vous avez déjà (classeurs, ciseaux etc...).

CONGÉS SCOLAIRES

Le départ en
vacances
a lieu
après la classe

■ **Rentrée des classes :**

Lundi 4 septembre 2023

■ **Vacances de la Toussaint :**

du samedi 21 octobre au dimanche 5 novembre 2023

■ **Pas de cours en raison de la journée pédagogique**

du lundi 13 novembre 2023

■ **Vacances de Noël :**

du samedi 23 décembre 2023 au dimanche 7 janvier 2024

■ **Vacances d'Hiver :**

du samedi 24 février au dimanche 10 mars 2024

■ **Week-end de Pâques :**

du samedi 30 mars au lundi 01 avril 2024

■ **Vacances de Printemps : (Pont de l'Ascension inclus)**
du mercredi 24 avril au dimanche 12 mai 2024 inclus

■ **Week-end de la Pentecôte :**

du samedi 18 mai au lundi 20 mai 2024

■ **Vacances d'Été :**

le samedi 6 juillet 2024

Bonnes vacances !



SITE INTERNET

www.notredamesaintsigisbert.fr

vous y trouverez :

Les informations concernant l'Ensemble scolaire
(école-collège-lycée- classes préparatoires)

Les informations pratiques
(contacts-tarifs-accès-bourses- assurance-
restauration-inscription)

Les actualités de l'Ensemble scolaire

Venez nous rejoindre !

BOUTIQUE EN LIGNE

Vous désirez soutenir nos projets et (vous) faire plaisir alors n'hésitez pas !

Pour chaque article acheté sur la boutique, une quote-part est reversée à l'établissement scolaire et contribue au financement des projets des élèves



Site NDS



Instagram





ASSOCIATION DES PARENTS D'ÉLÈVES

Chers parents,

Votre association de parents d'élèves (affiliée au réseau APEL, voir ci-après) vous représente, agit et s'implique dans la vie de l'établissement.

Grâce à vos cotisations et la disponibilité des parents bénévoles, l'année dernière, nous avons pu:

FINANCER

- des formations premiers secours, en primaire, collège et lycée
- du mobilier pour les cours du collège et du lycée
- les récompenses pour le concours de lecture CM-1 & CM-2
- les projets portés par les enseignants: participation au concours Kangourou, sorties pédagogiques ...

ACCUEILLIR

- les intervenants du forum études au lycée
- les intervenants du forum métiers au collège
- les visiteurs lors des portes ouvertes
- les parents d'élèves pour la Saint Martin

ORGANISER ET PREPARER

- la fête de l'école: restauration, jeux, tombola...
- la location d'aubas pour la profession de foi des collégiens

REPRESENTER LES FAMILLES

- aux conseils de classe, grâce aux parents correspondants
- aux conseils d'établissement, de restauration, de discipline
- à toutes les occasions où nous avons été sollicité par des parents, ou l'établissement

SOUTENIR

- les familles en difficulté ayant fait la demande

COMMENT PARTICIPER ?

L'association est constituée d'une petite équipe de parents bénévoles qui donnent ce qu'ils peuvent de leur temps et énergie, pour porter toutes ces activités, et nous avons besoin de votre aide.

En donnant un peu de votre temps et de vos compétences, vous aussi vous pouvez contribuer à l'environnement de vie de vos enfants.

Vous pouvez:

- participer ponctuellement à des événements: kermesse, portes ouvertes ...
- représenter les parents pour la classe de votre enfant, en tant que parent correspondant
- rejoindre l'équipe de bénévoles de l'association et participer, à hauteur de vos disponibilités, à l'élaboration et la réalisation d'événements et projets
- nous adresser vos propositions, vos idées...

Pour le dispositif des parents correspondants, vous pouvez trouver plus d'explication dédiée ci-après. Pour toute autre contribution que vous souhaiteriez apporter, prenez contact avec l'association:

apel.ndsigis@gmail.com



ASSOCIATION DES PARENTS D'ÉLÈVES

COMMUNIQUER AVEC VOUS

Afin de pouvoir communiquer avec vous, l'APEL, par le biais des parents correspondants, sera amené à vous demander vos coordonnées.

Nous nous engageons à:

- respecter la législation sur les données privées (RGPD, effacement de vos coordonnées chaque année...)
- ne diffuser vos coordonnées à personne sans votre accord, en particulier aux autres parents
- protéger les coordonnées des parents correspondants en établissant des adresses mail dédiées
- limiter au maximum nos sollicitations

Tous les membres du conseil d'administration et les bénévoles de l'association se joignent à moi pour vous souhaiter, à vous et à vos enfants, une excellente année scolaire 2023-2024 en notre compagnie,

Benoît Quiniou
Président de l'APEL Notre-Dame Saint Sigisbert

PARENTS CORRESPONDANTS

DESIGNATION

Le Parent Correspondant est choisi par les parents des élèves d'une classe, lors de la réunion de rentrée. Si vous vous portez candidat ou souhaitez participer au choix de votre parent correspondant, soyez présent à cette réunion.

Vous pourrez vous porter candidat en remplissant et retournant le formulaire dédié.

Les candidats s'engagent à respecter la charte jointe au formulaire de candidature: disponibilité, écoute, discrétion, respect...

ROLE

Le Parent Correspondant veille à la qualité des relations entre parents, enfants et enseignants.

Il facilite les échanges entre l'APEL et les parents de sa classe.

A l'école, il peut être amené à aider le professeur pour l'organisation de sorties scolaires.

Au collège et au lycée, il participe aux conseils de classe.

L'APEL EN QUELQUES MOTS

Votre association des parents d'élèves fait partie du réseau APEL (Association des parents d'élèves de l'Enseignement Libre), la plus importante association nationale de parents d'élèves et la seule reconnue dans le statut de l'Enseignement catholique.

En outre, elle vous permet de recevoir le magazine Famille & éducation, d'avoir accès au site internet de l'APEL, de bénéficier d'une plate-forme téléphonique où une équipe de spécialistes peut vous répondre sur des questions éducatives et scolaire et d'avoir un accès au Service d'information et conseil aux familles spécialisé dans l'orientation. Pour plus d'information, rendez-vous sur apel.fr.

ASSEMBLÉE GÉNÉRALE de l'APEL

Lundi 16 octobre 2023 à 20h

Site Notre Dame, entrée 40 quai Claude le Lorrain